

**BE**SOCIETY.

# Produção executiva

## Mídias digitais

Conquiste mais resultados através dos meios digitais!

Crescer junto com sua audiência é crucial. A representatividade mobile aumenta sobre o desktop, assim como os usuários dos dispositivos móveis estão se tornando protagonista do consumo digital.

Usar as redes sociais com habilidade garante que o seu cliente final torne-se um aliado para sua marca: compartilhando, curtindo e mencionando cada vez mais os produtos dos quais ele se identifica.

O que fazemos é um serviço completo: do planejamento às métricas de resultado. Desta forma sua empresa não se preocupa com absolutamente nada.



## PLANEJAMENTO

Analisamos o perfil do consumidor e elaboramos um projeto personalizado para a empresa. Este estudo explora desde o tom de linguagem das postagens ao uso das hashtags ideais, sem deixar de lado, claro, o DNA da sua marca.

## DESENVOLVIMENTO

Somos uma empresa especializada em Produção Executiva, por isso contamos com um time de diretores de arte, fotógrafos, stylists, beauty artists, fashion films dentre outros. Produzimos um conteúdo que forneça uma curadoria de moda que aproxime o cliente e aumente a visibilidade da marca. Quanto mais o usuário se identificar com o seu produto, mais ele irá consumir e divulgá-lo.

## EXECUÇÃO

Com o conteúdo desenvolvido, criamos os layouts e postagens, a redação sobre as imagens, além do uso das hashtags. Criamos também um calendário de postagens, com data e horários onde o público está mais ativo nas suas redes, para atingir a audiência na hora certa.

## MONITORAMENTO

Com as postagens no ar, o próximo passo é monitorarmos os comentários. Quanto mais interação, mais o perfil é visto e será acessado.

## MÉTRICAS

No final do período de 1 mês, apresentamos um relatório com métricas de crescimento detalhado com diversas informações que mostram na prática o resultado da execução das postagens. Este relatório pode conter além de feedback de “boas práticas”, que identifica as postagens que deram maior resultado, outras métricas personalizadas que são mais relevantes para a empresa.

# Produção executiva

Mídias digitais

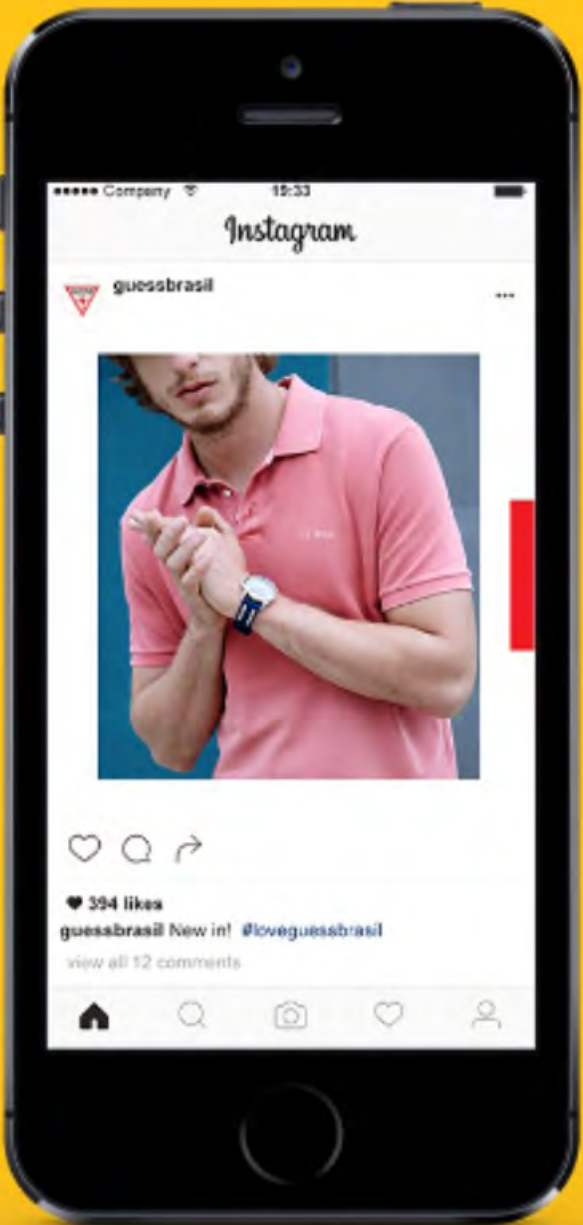
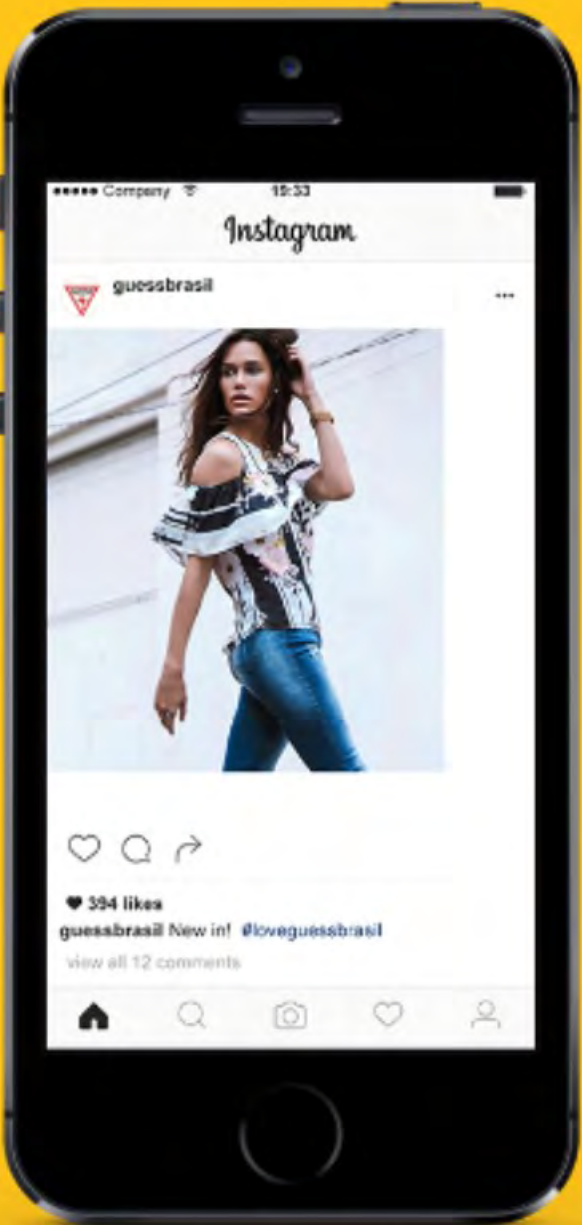
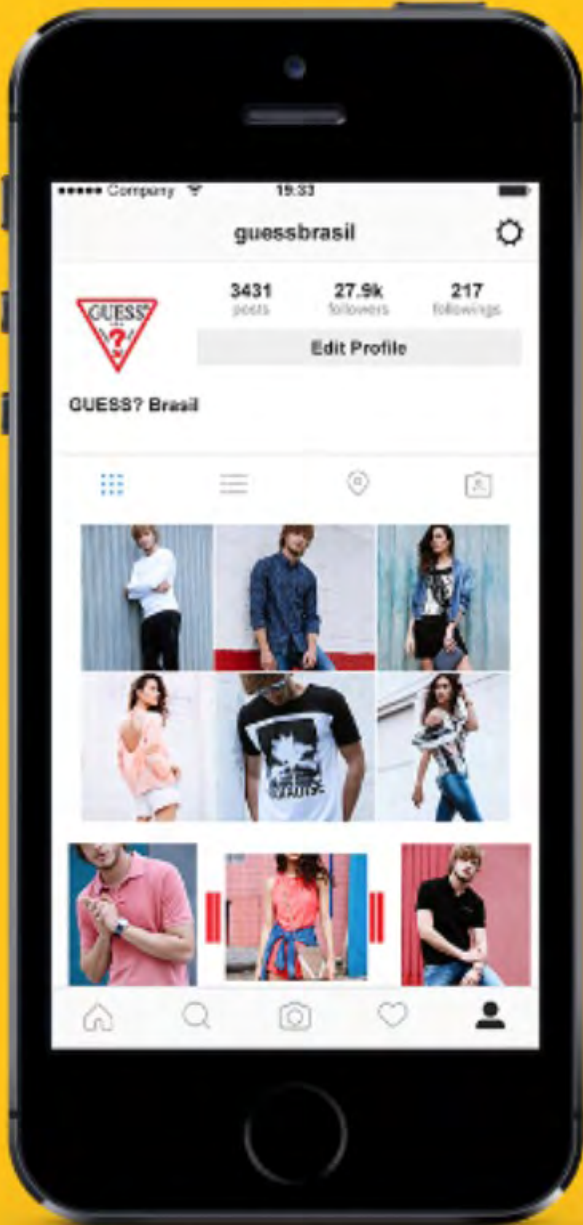

Guess

# Produção executiva

Mídias digitais

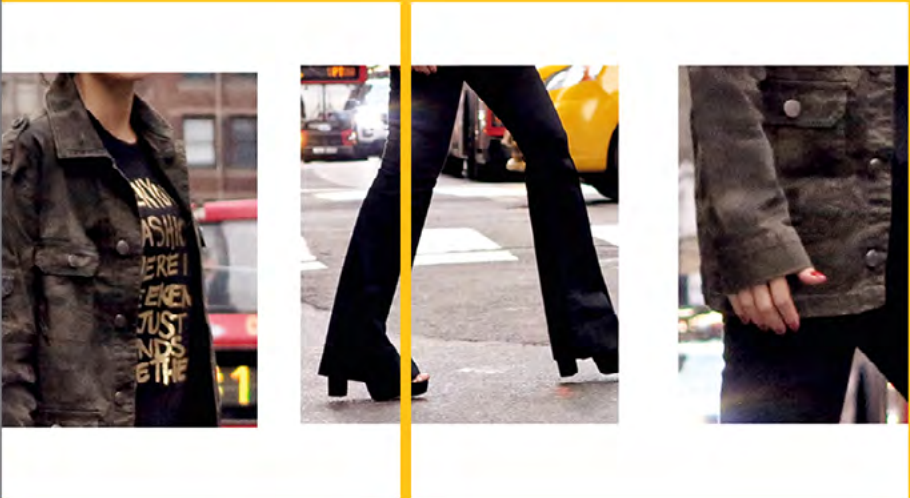
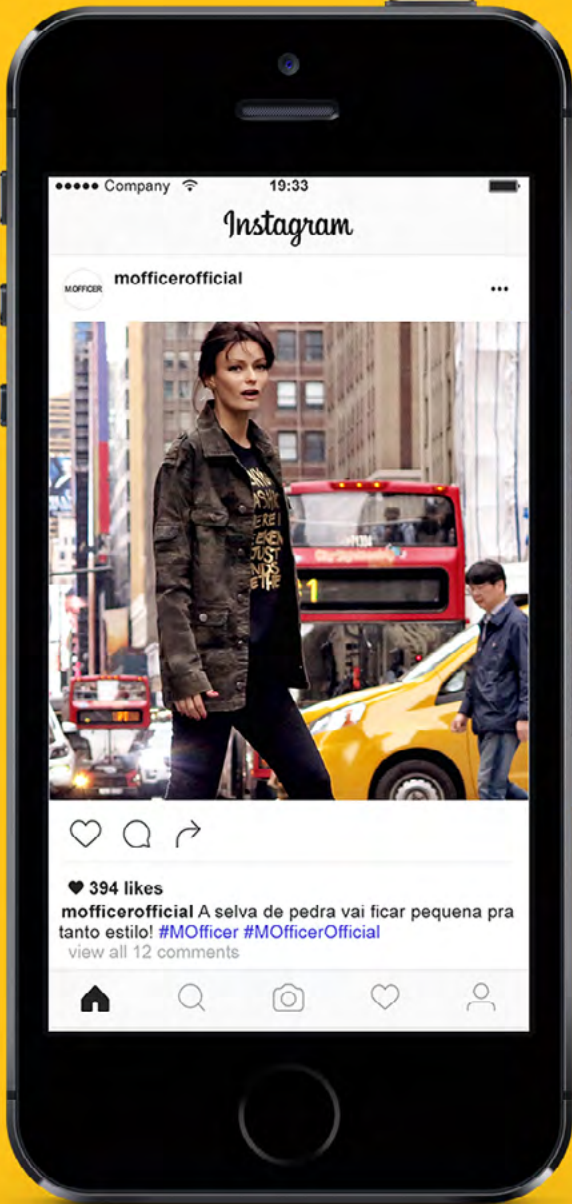

M.Officer



# Produção executiva

Mídias digitais

Ferracini

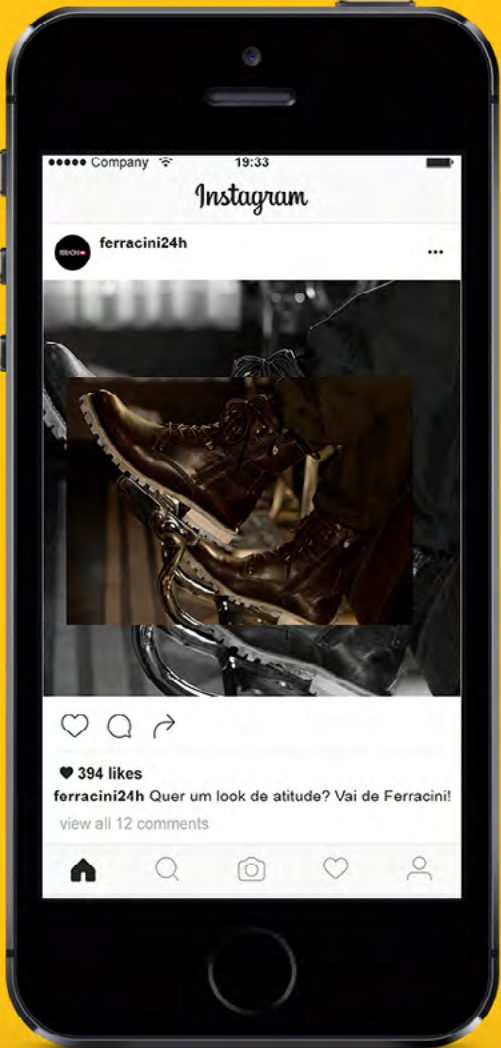
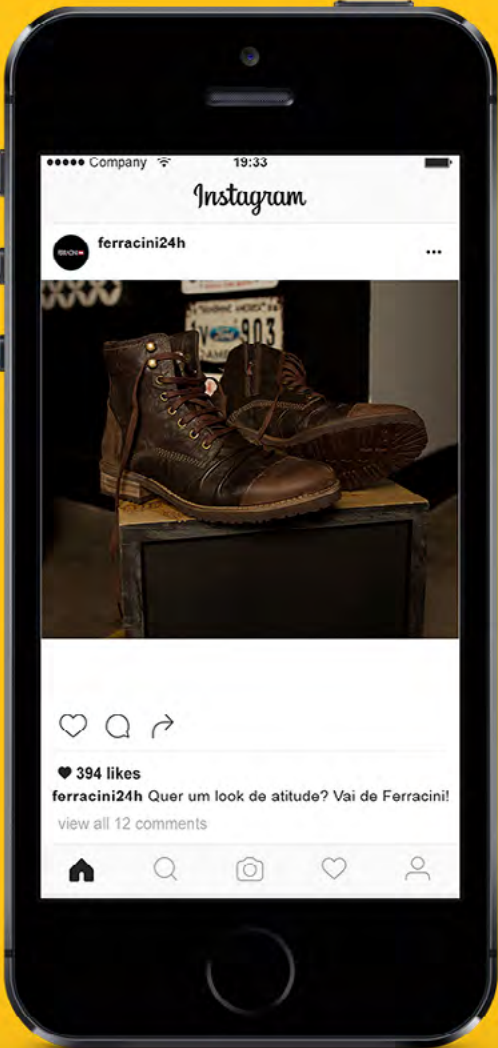
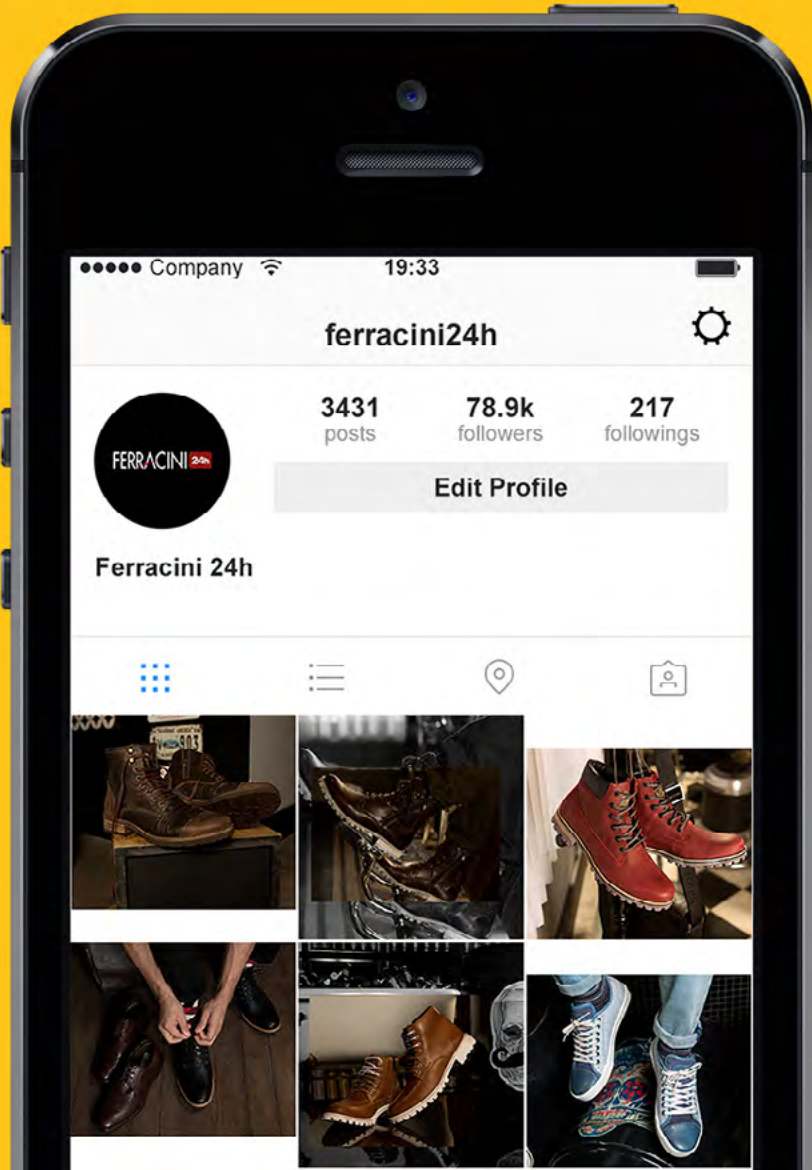

# Produção executiva

Mídias digitais

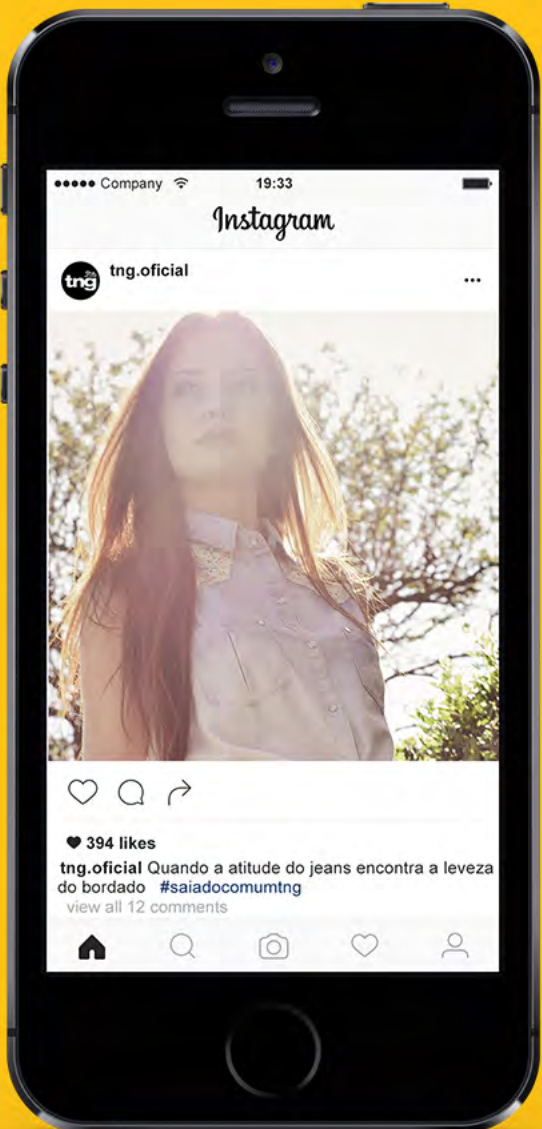
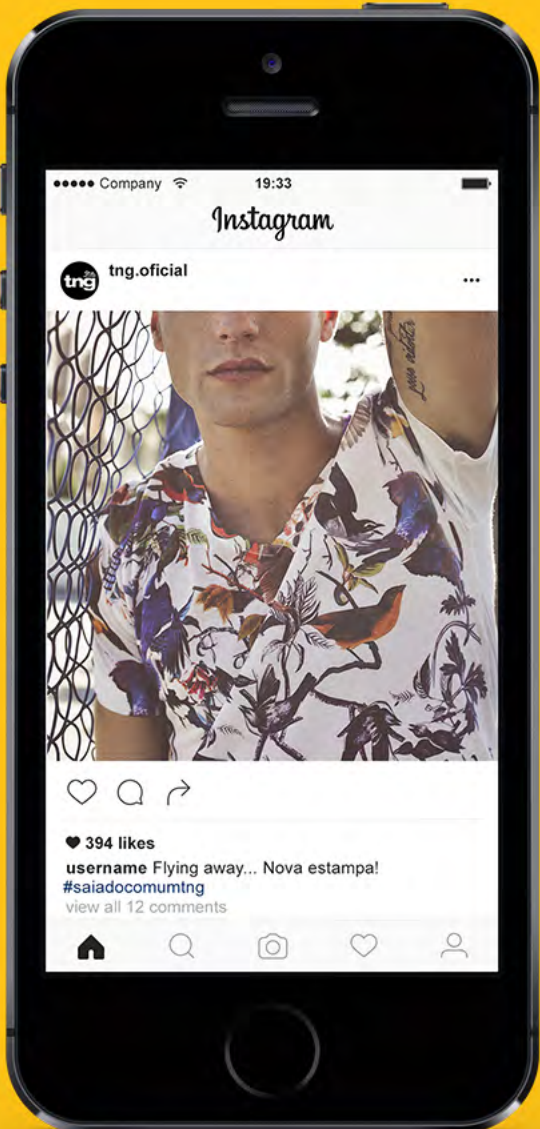
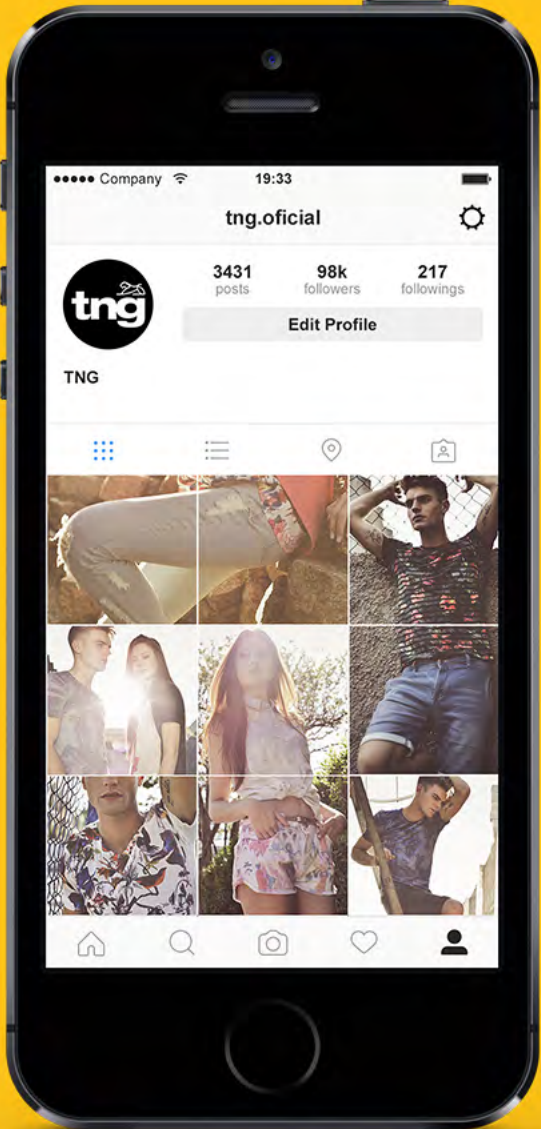

# Pacotes

## Planejamento & produção em mídias digitais

Conheça nossos pacotes e descubra qual deles é melhor para atender a sua necessidade, ou se preferir, ainda, entre em contato conosco e apresentamos uma proposta personalizada para o seu negócio. Confira!



**PLANO A**

Planejamento de postagens com conteúdo já produzido pelo cliente. (máximo de 20 postagens)

Agendamento das postagens, sendo 04 por semana dentro do período de 01 mês (apenas Instagram).

x x x

Relatório de métricas.

Consultar valor

**PLANO B**

Planejamento, desenvolvimento (produção executiva) e execução de 30 posts (Instagram & Facebook).

Agendamento de postagens, sendo 01 por dia (Instagram) e 03 por semana (Facebook) no período de um mês.

x x x

Relatório de métricas.

Consultar valor

**PLANO C**

Planejamento, desenvolvimento (produção executiva) e execução de 45 posts (Instagram & Facebook).

Agendamento de postagens, sendo 01 por dia (Instagram) e 05 por semana (Facebook) no período de 45 dias.

Monitoramento de comentários e respostas.

Relatório de métricas.

Consultar valor

**PLANO D**

Planejamento, desenvolvimento (produção executiva) e execução de 70 posts (Instagram & Facebook).

Agendamento de postagens, sendo 01 ou 02 por dia (Instagram) e 05 por semana (Facebook) no período de 60 dias.

Monitoramento de comentários e respostas.

Relatório de métricas.

Consultar valor

# Produção executiva

Mídias digitais

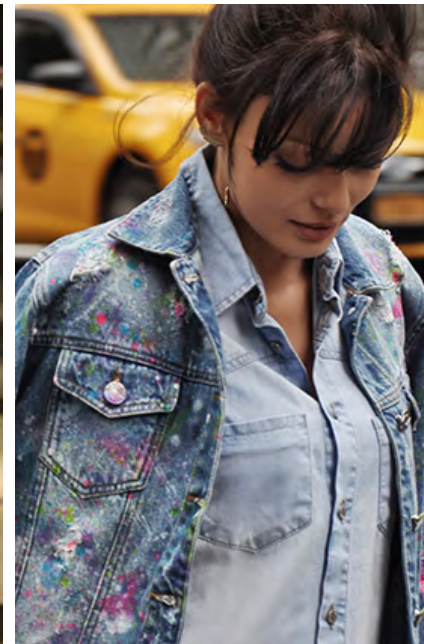

Shootings realizados para as mídias digitais com produção executiva da beSociety Mgt.

\* Consulte disponibilidade do serviço com o nosso atendimento. A beSociety reserva-se no direito de atender até cinco contas por mês, dentro do mesmo ou fora do nicho dos clientes já atendidos;

\*O contrato de prestação de serviço é registrado pela beSociety e garante ao cliente total sigilo e confidencialidade de informações e estratégia de mercado;

\*O pagamento dos planos B, C e D podem ser feitos em até três vezes sem juros com depósito em conta.

\*As imagens produzidas para os posts a partir dos planos B, C e D, poderão ser comercializadas pelo cliente em todas as mídias digitais independente do contrato da beSociety ser apenas para uma mídia específica. O cliente, por tanto, poderá usar as fotos em seu canal do site e mídias digitais em geral dentro do período especificado no contrato;

\*Após o término do contrato o cliente não precisa apagar os posts já realizados com o material. Apenas não poderá mais, segundo o contrato, postar novas imagens do trabalho realizado. Mesmo que total ou parcialmente, ou seja, mesmo cortando e alterando o enquadramento da imagem;

\*As propostas B, C e D incluem: direção de arte do shooting, fotografia, tratamento de imagens, stylist, beauty e contratação de modelos. Os profissionais contratados estarão dentro do perfil de investimento da marca;

\*Em caso de cancelamento do contrato antes do final do período vigente, o mesmo deverá avisar a beSociety até 35 dias antes da finalização do trabalho. Após este período será cobrado o valor integral do cliente;

\*O cliente que optar pelo Plano A e enviar as imagens para publicação deverá assinar um termo de responsabilidade sobre as imagens e de autorização de uso do conteúdo nas plataformas digitais;

## Executive Production

📞 11 9.9126.1712 📞 11 3831.4443

✉️ [contato@besociety.com.br](mailto:contato@besociety.com.br)

🌐 [www.besociety.com.br](http://www.besociety.com.br)

📍 R Hassib Mofarrej, 1101 B - 05312-000 - SP

# BESOCIETY.

 @besocietymgt

 /besocietymgt

 /besociety